CNEP

CONFEDERATION
NATIONALE
DE L'ESTHETIQUE
PARFUMERIE

AFNOR Le Club ADHÉRENTS

CNEP
Confédération Nationale de l'Esthétique Parfumerie

La Confédération Patronale de la filière Beauté/Bien –être

Crée en 1997
La Confédération Nationale de L'Esthétique Parfumerie
se compose aujourd'hui de
3 Syndicats Professionnels
Organisés en filière

CNEP
CONFEDERATION NATIONALE DE L'ESTHETIQUE PARFUMERIE

Régine Ferrère
Présidente

Dominique Munier
Secrétaire

UME
CNEP
UNION DES MARQUES DE L'ESTHETIQUE

UMM
CNEP
UNION DES MARQUES DU MATERIEL

UPB
CNEP
UNION DES PROFESSIONNELS DE LA BEAUTE

Fabricants
des Marques de cosmétique pour l'Institut & le Spa
Fabricants
Des matériels pour l'Institut & le SPA

Instituts de Beauté et SPA
Métiers de l'Embellissement des ongles, du regard et du Maquillage,
Centres de Bronzage en cabine
Dermopigmentation
Ecoles et Centres de Formation

Le Bureau de la CNEP

CONFEDERATION NATIONALE DE L'ESTHETIQUE PARFUMERIE

GroupeBeauty Success
Dominique Munier
Secrétaire

BWSG Group
Régine Ferrère
Présidente

Ecole Futura Dijon
Veronique Zeéroual
Tréorier

Groupe Corpoderm
José Flotas
Trésorier adjoint

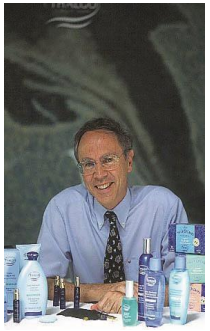

Groupe Thalgo
J. Claude Sirop/
Administrateur

Snow Group
Julien Patty
Administrateur

Ieva Group
Joss Devilleneuve
Administrateur

Wellness Group
Nicolas Videau
Administrateur

Groupe L'Onglerie
Angélique Gascoin
Administrateur

Novaskin
Damien Patureaux
Administrateur

Groupe Maud
Maud Ravier
Administrateur

CNEP
CONFEDERATION NATIONALE DE L'ESTHETIQUE PARFUMERIE

Un Collège d'Experts

CNEP
CONFEDERATION NATIONALE DE L'ESTHETIQUE PARFUMERIE

Dr Sylvain Romain Cotte
Docteur en pharmacie
Expert près la Cour d'appel de Paris
Délégué aux affaires règlementaires

Florence de Mortillet
Déléguée à la Formation

Maître David Simhon
Avocat en Droit de la Santé
Conseil de la CNEP

Georges Safraoui
Ingénieur Laséristе
Délégué aux Nouvelles Technologies

CNEP

CONFEDERATION
NATIONALE
DE L'ESTHETIQUE
PARFUMERIE

La CNEP et ses syndicats affiliés représente le filière Beauté Bien-être

Près des Ministères de Tutelle et des Organisations Gouvernementales

CNEP
CONFEDERATION NATIONALE DE L'ESTHETIQUE PARFUMERIE

Les représentants de la CNEP au Ministère de l'Education Nationale

UPB
CNEP
UNION DES PROFESSIONNELS DE LA BEAUTE

Ministère de l'Education nationale 19ème CPC

Réforme des diplômes de la filière Beauté Bien être

C'est l'UPB qui représente la branche Beauté Bien-être à la Commission interministérielle

« Services et Produits de Consommation »

*Titulaire: **Régine Ferrère** Vice Présidente de l'UPB*

*Suppléante : **Florence de Mortillet** Déléguée CNEP à la Formation*

Membres des groupes de travail

***Régine Ferrère** – Vice Présidente de l'UPB*

***Florence de Mortillet** - Déléguée CNEP à la Formation*

***Géraldine Rocheteau**-Experte Afnor - Coordonnatrice Réseau Esthétic Center*

***Anne Masson** -Ingénieur Chimiste*

Les représentants de la CNEP au Ministère de l'Economie et des Finances DGE / DG CCRF

2 – Ministère de l'Economie et des Finances

Direction Générale des Entreprises DGE - DG CCRF Direction de la Répression des Fraudes

L'UPB représente l'activité Commerce & Artisanat de la branche Beauté- Bien-être

Gestion et accompagnement des entreprises pendant la crise sanitaire

Dossiers UV – Contrôles réglementaires annuels des entreprises –Travail sur la mise en place d'un cadre réglementaire de l'exercice professionnel des esthéticiennes

Mise en place des conditions d'accès à l'exercice aux Métiers de l'Embellissement des ongles et du Regard

MEMBRES DES COMMISSIONS

Régine Ferrère – Présidente de la CNEP

UPB/Collège Instituts Dominique Munier- Président de l'UPB -Directeur Général des enseignes Beauty Success

UPB/ Collège SPA Cécile Troude - Directrice de la Formation Continue Snow Group

UPB/Collège maquillage, ongles et cils Angélique Gascoin – Présidente du Groupe l'Onglerie

UPB/ Collège Embellissement du regard -Joss Devilleneuve -Fondatrice de l'Atelier du Sourcil

3- Ministère de la Santé/ DGS

Travaux pour la mise en place du décret qui fixera les conditions de formation des esthéticiennes pratiquant la dépilation à la lumière pulsée

Travaux pour la révision de la formation obligatoire pour pratiquer la dermopigmentation

-Participation au Groupe de travail pour le suivi et l'application des Décrets UV

Propositions pour participer aux actions nationales de prévention

Suivi de la Formation initiale et continue pour les esthéticiennes et les opérateurs UV

Les représentants de la CNEP au Ministère de la Santé / DGS

Pour la CNEP- *Régine Ferrère –Présidente*

Pour l'UPB

Dominique Munier - Beauty Success Group - Président de l'UPB

Angélique Gascoin - Groupe l'Onglerie – Vice -Présidente de l'UPB

Julien Patty -Snow Group – Vice Président de l'UPB

Joss Devilleneuve - Groupe Atelier du Sourcil-Vice Présidente de l'UPB

Pour l'UME

Jean-Claude Sirop :-Président Thalgo - Président de l'UME

Dr Sylvain Romain Cotte -Directeur des Affaires Réglementaires du Groupe Rocher Trésorier de l'UME

Pour l'UMM

Georges Safraoui -Ingénieur Laséristе

José Flotas : Corpoderm - Secrétaire de l'UMM

Les représentants de l'UPB au Ministère du travail

4- Ministère du Travail

L'UPB a été reconnue représentative par le Haut Conseil du Dialogue Social du 26 avril 2017, puis par un arrêt de la Cour d'appel administrative de Paris du 4 Juillet 2019 et confirmée par l'enquête de représentativité 2021

L'UPB siège depuis novembre 2017 en Commission Mixte Paritaire de la Convention Collective et dans toutes les commissions s'y rapportant.

Membres de la Commission Mixte Paritaire CMP-CPPNI

La commission Mixte Paritaire (CMP-CPPNI) a pour rôle de fixer les grilles des salaires, les conditions de Travail, d'Hygiène et de Sécurité des salariés, de négocier les conditions relatives à l'accès des salariés à la mutuelle ,à l'épargne salariale, la prévention des risques professionnels……

Dominique Munier : Beauty Success Group - Président de l'UPB
Régine Ferrère : Vice présidente de l'UPB en charge de la négociation sociale
Florence de Mortillet : Vice Présidente de l'UPB Beauty Success Group -Collège Franchisés

Les représentants de l'UPB au Ministère du Travail

Membres de la CPNEFP-Commission Paritaire Nationale de l'Emploi et de la Formation Professionnelle

La CPNEFP a pour mission de promouvoir la formation professionnelle dans la branche en liaison avec l'évolution de l'emploi et des compétences

Membres de la Section Paritaire Professionnelle SPP

La SPP a pour rôle de définir les priorités de la branche en matière de formation et de mettre en place les CQP de branche

C'est l'**OPCOEP** qui est notre partenaire pour l'Alternance et la Formation

Régine Ferrère : Vice présidente de l'UPB en charge de la négociation sociale

Florence de Mortillet : Vice présidente de l'UPB - Collège Franchisés- Groupe Beauty Success

Dominique Munier : Beauty Success Group - Président de l'UPB

LA CNEP
et les différentes instances de concertation

5 -L'ANSES

Membres de la commission

Régine Ferrère - Présidente de la CNEP

Maître Simhon –Avocat en droit de la Santé

Georges Safraoui – Ingénieur Lasériste-Expert Afnor

6 -L'INSTITUT NATIONAL de la CONSOMMATION

Placé sous la tutelle du ministre chargé de la Consommation, l'Institut national de la consommation (INC), créé en décembre 1966, est un établissement public national à caractère industriel et commercial.

L'INC fait partie du groupe de travail de la Norme Afnor

CNEP

CONFEDERATION NATIONALE DE L'ESTHETIQUE PARFUMERIE

AFNOR Le Club ADHÉRENTS

La CNEP est présente dans toutes les commissions de normalisation dans le secteur de la beauté et du bien-être en France et en Europe

afnor NORMALISATION

L'intérêt des Normes

Pour la Branche Beauté Bien-être

- **La Norme AFNOR est un outil stratégique pour l'entreprise ou pour l'acteur économique car elle lui permet**

- d' innover , d'anticiper et de faire évoluer ses produits,
- d'être compétitif, d'avoir de meilleures armes pour conquérir des marchés, de mieux connaître les marchés et leurs tendances.

- **La Norme AFNOR est un outil de politique publique qui constitue un complément de la réglementation et une référence pour l'ouverture et la transparence des marchés publics.**

Trois Normes XP Soins de Beauté Bien-être

Normes sponsorisées par la CNEP

CNEP
CONFEDERATION NATIONALE DE L'ESTHETIQUE PARFUMERIE

afnor NORMALISATION

1-La Norme XP " Soins de Beauté et de Bien-être

Publiée en Juin 2014 en cours de rénovation en 2021

-La Norme XP-2 pour les soins d'embellissement Ongles

-La Norme XP-3 pour les soins d'embellissement Cils

2- La Norme NF « Spa de Bien-être »

élaborée avec le groupe d'experts CNEP, **publiée en Février 2014**

La Norme CEN/TC
"Indoor sun exposure services"
« Requirements for professional indoor sun exposure service providers »

Une Norme Européenne sur les solariums **a été suivie par Marc Boutet**

Président du Syndicat National des Professionnels du Bronzage en Cabine

Membre de l' ESA European Sunlight Association

Cette Norme a été publiée en Mars2015.

Elle a été reprise dans le catalogue français des Normes

Elle se compose de trois parties

-Partie 1 Exigences relatives à la Formation du Personnel

-Partie 2-Qualification et compétences requises pour les conseillers en bronzage en cabines

-Partie 3-exigences relatives à la prestation de services

Les Experts aux différentes commissions

Pour les Normes Françaises

Régine FERRERE – Présidente de la CNEP

Présidente de la Commission de Normalisation

ST02 "Tourisme de bien-être"

Membre du Groupe de Coordination Tourisme

AFNOR CGST

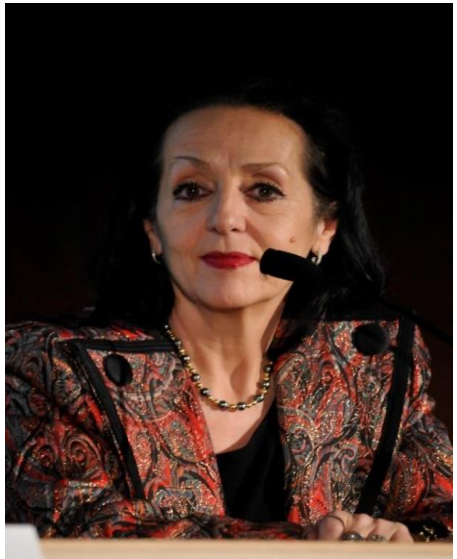

Les experts CNEP de la Norme CEN/TC 409
« Beauty Salon Services »

Pour la Norme Européenne

"CEN/ PC 409 Management and quality of beauty salon services"

***Régine FERRERE**, Présidente de la CNEP*
Chef de délégation

Elle représente la France pour la filière Beauté Bien-être

Chef Projet AFNOR, *Florent GIRAUD*

Les experts CNEP
de la Norme ISO /TC228/WG2.

Pour la Norme ISO/TC228/WG2.
l'ISO/TC 228/WG2 « Health Tourism Services »

Régine FERRERE, Présidente de la CNEP

a nommé

Cécile TROUDE

Directrice Formation – Qualité du Groupe SNOW Group

Elle représente la France pour la filière Beauté Bien-être

Chef Projet AFNOR, Florent Giraud

Les syndicats affiliés à la CNEP

CNEP
CONFEDERATION NATIONALE DE L'ESTHETIQUE PARFUMERIE

UMM
CNEP
UNION DES MARQUES DU MATERIEL

UME
CNEP
UNION DES MARQUES DE L'ESTHETIQUE

UPB
CNEP
UNION DES PROFESSIONNELS DE LA BEAUTE

UME CNEP UNION DES MARQUES DE L'ESTHETIQUE

UMM CNEP UNION DES MARQUES DU MATERIEL

Union des Marques de l'Esthétique et du SPA & des Marques du Matériel de l'Esthétique et du SPA

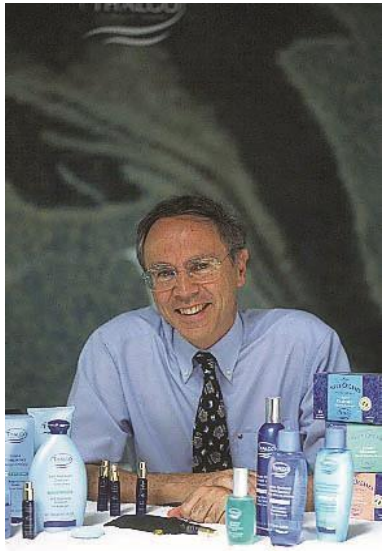

Qui vous représente ?

Président: *Jean Claude Sirop Président du Groupe Thalgo*

Trésorier : *José Flotas Président du Groupe Corpoderm*

UPB
Union des professionnels de la Beauté et du Bien-être

Qui vous représente ?

C’est le Syndicat Patronal des Professionnels de la Beauté et du Bien-être

- Instituts de Beauté, SPA de ville, SPA hôteliers
- Centres de beauté et de Bien-être spécialisés
- Centres de soins pour l’embellissement des ongles et la beauté du regard
- Centres de bronzage en cabine
- Centres de dermo-pigmentation
- Ecoles et Centres de Formation

UPB
CNEP
UNION DES PROFESSIONNELS DE LA BEAUTE

Dominique MUNIER

Groupe Beauty Success

Président de l'UPB

Damien PATUREAUX

Nova Skin

Collège Instituts indépendants

Vice-Présidente de l'UPB

Florence de MORTILLET

Groupe Beauty Success

Collège Franchise

Vice-Présidente de l'UPB

Julien PATTY

SNOW Groupe

Collège SPA

Vice-Président de l'UPB

Les 7 collèges de l'UPB

Nicolas Videau

Wellness Group

Collège SNPBC

Bronzage en cabines

Vice Président de l'UPB

Maud Ravier

Groupe Maud

Collège Dermopigmentation

Vice-Présidente de l'UPB

Joss Devilleneuve

Groupe IEVA

Atelier du Sourcil

Collège Embellissement du Regard & Maquillage

Vice- Présidente de l'UPB

Angélique Gascoin

Groupe L'Onglerie

Collège UPCOM

Embellissement des ongles

Vice-Présidente de l'UPB

Les 7 collèges de l'UPB

UPB
CNEP
UNION DES PROFESSIONNELS DE LA BEAUTE

Trésorier

Jean-Marc SIROP

Villa THALGO

Secrétaire

Patrick LACOMBLED

Soleil Partagé

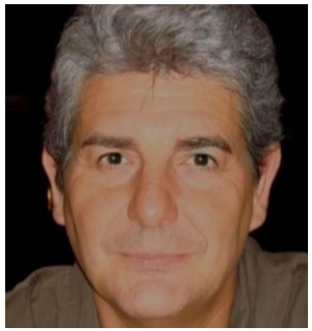

Vice-Présidente

Régine FERRÈRE

en charge des négociations sociales

La CNEP, une Confédération en mouvement

Nos Objectifs

- **Défendre la légitimité de la filière** sur le terrain de la Beauté et du Bien-être

- **Obtenir un encadrement des actes esthétiques de beauté et de bien-être** qui permettra de délimiter clairement le périmètre d'exercice des professionnels de la beauté et du bien-être par rapport aux professionnels de santé

- **Renforcer la formation pour les Technologies Innovantes** sur nos trois axes métiers historiques Anti-âge- Minceur –Epilation Durable en respectant la sécurité du consommateur

- **Renforcer les Normes d'hygiène et de sécurité pour les personnels et pour les consommateurs** afin que nos entreprises répondent aux attentes du consommateur

La CNEP, une Confédération en mouvement

- **Capitaliser sur nos diplômes,** et sur la qualité de notre formation tout au long de la vie qui sont autant de messages d'expertise et d'excellence pour répondre aux exigences du marché.

- **S'approprier les nouveaux marchés des Millenials et de la Silver Beauty**

- Renforcer le capital confiance que nous accordent nos clients par la mise en place de formations sur les **soft skills pour les personnels des entreprises de beauté et de bien-être**

- **Accompagner la grande mutation de nos métiers vers le numérique en travaillant sur le Phygital**

Premier confinement 16 Mars 2020

Mise en place de la Norme

AFNOR SPEC X50-231

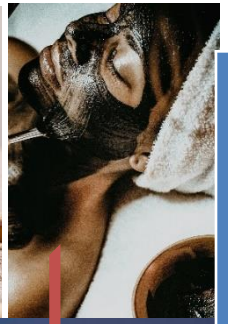

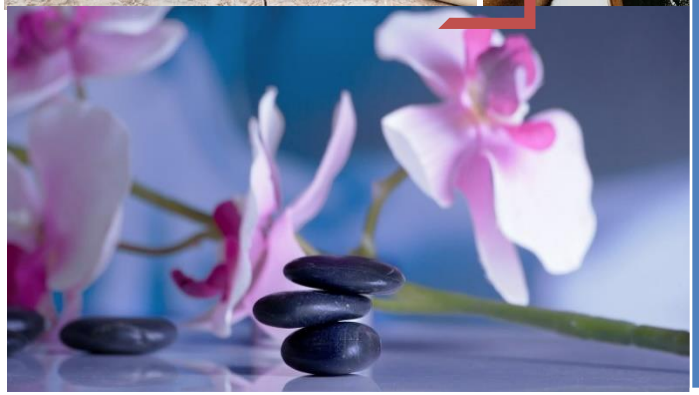

Création d'une Norme AFNOR SPEC gratuite pour vous permettre d'organiser votre institut pendant toute la durée de la crise sanitaire

CNEP
CONFEDERATION NATIONALE DE L'ESTHETIQUE PARFUMERIE

CNEP CONFÉDÉRATION NATIONALE DE L'ESTHÉTIQUE PARFUMERIE
CNEP UPB UNION DES PROFESSIONNELS DE LA BEAUTÉ
CNEP UME UNION DES MARQUES DE L'ESTHETIQUE
CNEP UMM UNION DES MARQUES DU MATÉRIEL
CNEP FFEEP FÉDÉRATION FRANÇAISE DES ÉCOLES D'ESTHÉTIQUE ET PARFUMERIE

AFNOR SPEC X50-231

Centres de beauté & de bien-être – exigences et recommandations pour l'hygiène et la prévention des risques sanitaires

A télécharger sur le site de la CNEP - https://cnep-france.fr

CNEP
CONFEDERATION NATIONALE DE L'ESTHETIQUE PARFUMERIE

La CNEP, une Confédération en mouvement

CNEP
CONFEDERATION NATIONALE DE L'ESTHETIQUE PARFUMERIE

Deuxième confinement -Novembre 2020

Mobilisation Générale

Avec tous nos partenaires

FEBEA
FÉDÉRATION DES ENTREPRISES DE LA BEAUTÉ

Fédération Française Parfumerie Sélective

COSMETIC VALLEY
FRANCE

Pour réouvrir les commerces dits « non essentiels »

Pour sauver le chiffre d'affaires de l'année 2020

La CNEP, une Confédération en mouvement

Une vaste campagne
sur les réseaux sociaux
qui a abouti à la réouverture
du 28 Novembre 2020
avec un engagement fort
sur le protocole sanitaire
conformément à la
Norme CNEP AFNOR SPEC

La CNEP a mis en place pour ses adhérents

1- Une offre d'assurances proposée par axeria iard

adaptée aux différents métiers de la beauté et du bien-être , dont un contrat **Responsabilité Civile Professionnelle**,

Nos entreprises peuvent ainsi travailler dans un cadre sécurisé avec une assurance à la hauteur des actes pratiqués.

Un Tarif préférentiel a été négocié pour les adhérents à l'UPB couvrant toutes les activités dont les technologies Hi tech **y compris les soins à la lumière pulsée, le bronzage en cabine, et le maquillage semi permanent**.

axeria iard

(beauté et bien-être)

CNEP

En collaboration avec la CNEP, un tarif négocié pour les adhérents !

Nouvelle offre « multirisque professionnels de la beauté et du bien-être » développée en collaboration avec la CNEP*

NEW !
Possibilité de souscrire la RC seule

Des garanties en inclusion dès la formule Responsabilité Civile

- Responsabilité Civile Professionnelle
- Responsabilité Civile après livraison
- Défense pénale et recours

- Des **garanties essentielles** pour couvrir les activités traditionnelles **en institut ou à domicile**
- Une **couverture adaptée** aux techniques innovantes et à l'utilisation d'appareils de nouvelles technologies, exclusivement en institut (lumière pulsée, cryo-esthétique, maquillage permanent...)
- Grande **amplitude de garanties** (dommages et protection financière)
- Une **gestion intégrale sur extranet** (un extranet intuitif et facile à utiliser, disponible 7j/7 et 24h/24)

* La **CNEP**, Confédération Nationale de l'Esthétique Parfumerie est un syndicat professionnel d'employeurs ayant pour vocation de représenter l'ensemble de la branche esthétique beauté bien-être (non médicale). **Elle représente 60 230 entreprises, 58 490 salariés pour un Chiffre d'affaires de 4 888,7 Md€.** Cinq syndicats patronaux sont regroupés au sein de la CNEP; **la FFEEP** (Fédération Française des Écoles d'Esthétique Parfumerie), **l'UME** (Union des Marques de Cosmétiques), **l'UMM** (Union des Marques du Matériel), **le SNPBC** (Syndicat National des Professionnels du Bronzage en Cabines) et **l'UPB** (Union des Professionnels de la Beauté et du Bien-être) **qui est le syndicat représentatif en charge du dialogue social à la Commission Mixte Esthétique et Enseignements Associés près du Ministère du Travail.**

Axeria Iard est une compagnie d'assurance française spécialisée dans l'assurance Iard et distribuant ses produits exclusivement par l'intermédiaire de courtiers partenaires.

Nous proposons une gamme de produits simples et performants en flotte automobile, dommages aux biens, immeubles, multirisques professionnels, RC des dirigeants.

Axeria Iard en 2018 :
- **140 M€ de CA**
- **4,8 M€ de Résultat Net**

axeria iard

www.axeria-iard.fr

CNEP

CONFEDERATION NATIONALE DE L'ESTHETIQUE PARFUMERIE

L'action de la CNEP avec ses partenaires de la branche Esthétique Parfumerie

CNEP

CONFEDERATION NATIONALE DE L'ESTHETIQUE PARFUMERIE

LA CNEP

est Membre du Comité de Filière, constitué par ses partenaires institutionnels, la FEBEA et la Cosmétic Valley

Un secteur qui pèse en France
288 465 entreprises- 542 846 salariés
37,5 Md€ de chiffre d'affaires

CNEP

CONFEDERATION NATIONALE DE L'ESTHETIQUE PARFUMERIE

La filière est un secteur dynamique qui repose sur **la recherche, l'innovation , la fabrication et la production de matériels et de cosmétiques** de plus en plus sophistiqués, **la formation initiale et continue tout au long de la vie**, et sur **la prestation de services de beauté et de bien-être** dans les instituts, les centres de beauté spécialisés, les centres d'embellissement des ongles et du regard, les spas et l'esthétique à domicile.

Le secteur de la beauté et du bien-être est l**e troisième secteur exportateur de France**.
Il s'appuie sur le cluster **Cosmetic Valley** à Chartres qui comprend de Grands Groupes comme LVMH, L'Oréal, Yves Rocher, et 80% de PME et PMI dynamiques implantées sur tout le territoire national

Malgré les Stop and Go des confinements successifs, la filière a fait preuve de résilience et de dynamisme pour retrouver rapidement de l'activité .

CNEP

CONFEDERATION NATIONALE DE L'ESTHETIQUE PARFUMERIE

Dans ce Comité de Filière

La CNEP représente la Distribution

Les Instituts- les SPA- les Centres de bronzage en Cabines

Les Centres d'embellissement des ongles et du regard

Les centres de maquillage et de dermopigmentation

Nous représentons le luxe et le savoir- faire français

Nous représentons un secteur « essentiel »

Le commerce de l'esthétique de beauté et de bien-être est un vrai commerce de proximité.

Nous contribuons ainsi à dynamiser des régions qui auraient sinon tendance à se désertifier.

C'est un secteur qui compte parmi **ses salariés 80% de personnes qualifiées** et 20% de non qualifiées.
Il s'agit essentiellement d'une population féminine dont les emplois ne sont pas **« délocalisables ».**

Enfin, le secteur fait preuve d'une **innovation permanente** qui s'appuie sur une recherche dynamique qui génère chaque année **des cosmétiques innovants et des technologies de plus en plus performantes.**

Ceci lui permet **d'exporter 70% de sa production** sur les marchés extérieurs participant ainsi à la renommée internationale **du « Label France ».**

La Filière Distribution- Beauté -Bien-être- Parfumerie

Chiffres du Rapport de Branche 2021

Instituts-Spas-Centres de Soins Spécialisés Hi –Tech

Centres d’Embellissement des Ongles et du Regard

Centres de Bronzage en Cabines

44 538 Entreprises
43 377 Salariés
3.541,90 Md’€

CNEP

CONFEDERATION NATIONALE DE L'ESTHETIQUE PARFUMERIE

La CNEP représente la branche distribution
au
Sommet de la filière française parfumerie-cosmétique

La CNEP
Fait partie du Comité de Pilotage

/ Le comité pilotage

COSMETIC VALLEY

CNEP

CNRS

DGE

FEBEA

La CNEP est membre associé à la mise en place de ce Sommet

BIOTECH SANTE BRETAGNE

CEW

CNEP

ELIPSO

FEBEA

INNOV'ALLIANCE

LA GLASS VALLEE

PRODAROM

ASSOCIATION SLOW COSMETIQUE

VEGEPOLYS VALLEY

La CNEPet ses partenaires de la branche Esthétique Parfumerie

La CNEPest partenaire de la Cosmétic Valley

La Cosmetic Valley ou pôle **cosmétique** sciences de la beauté et du bien-être est le **1er Centre de Ressources Mondial en Parfumerie Cosmétique,** un technopole, le plus important pôle de compétitivité national spécialisé dans la production de biens de consommation de la filière des parfums et des cosmétiques en France.

Créée en 1994, elle s'étend sur huit départements.

800 Entreprises-70 000 Emplois-18 Milliards d'€

La **Cosmetic Valley** a pour mission le développement de la filière cosmétique et parfumerie en France.

La CNEP et ses partenaires de la branche Esthétique Parfumerie

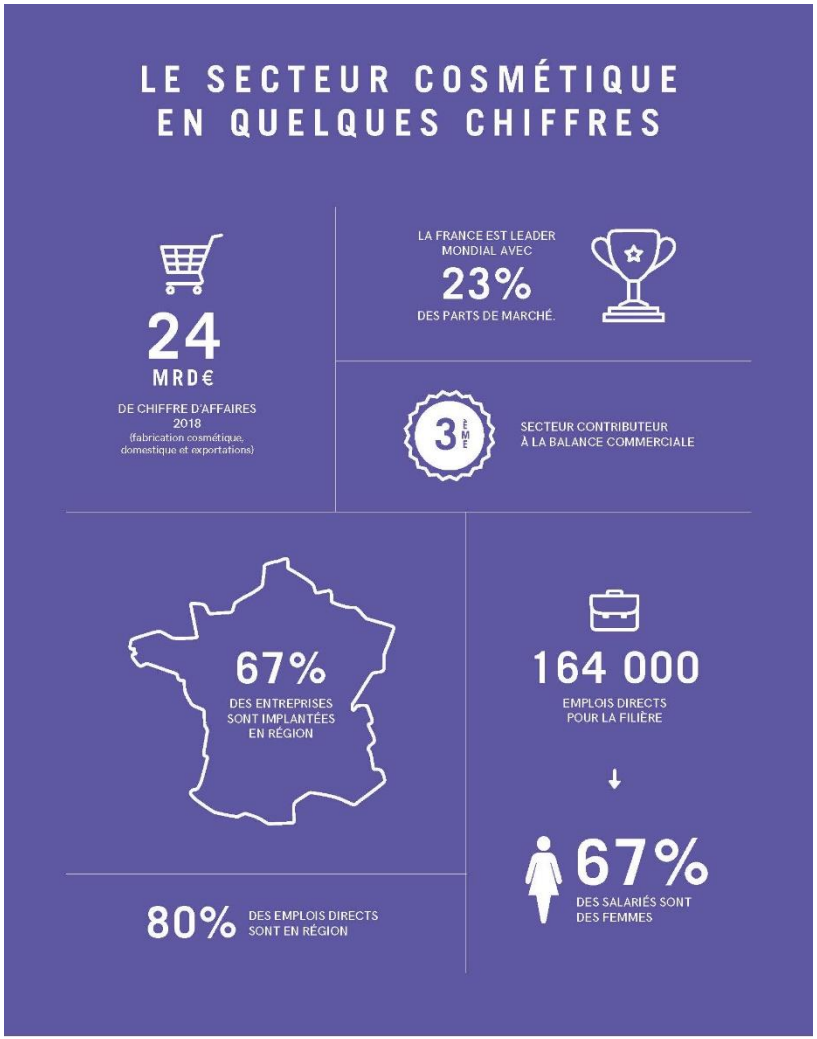

La Parfumerie Sélective

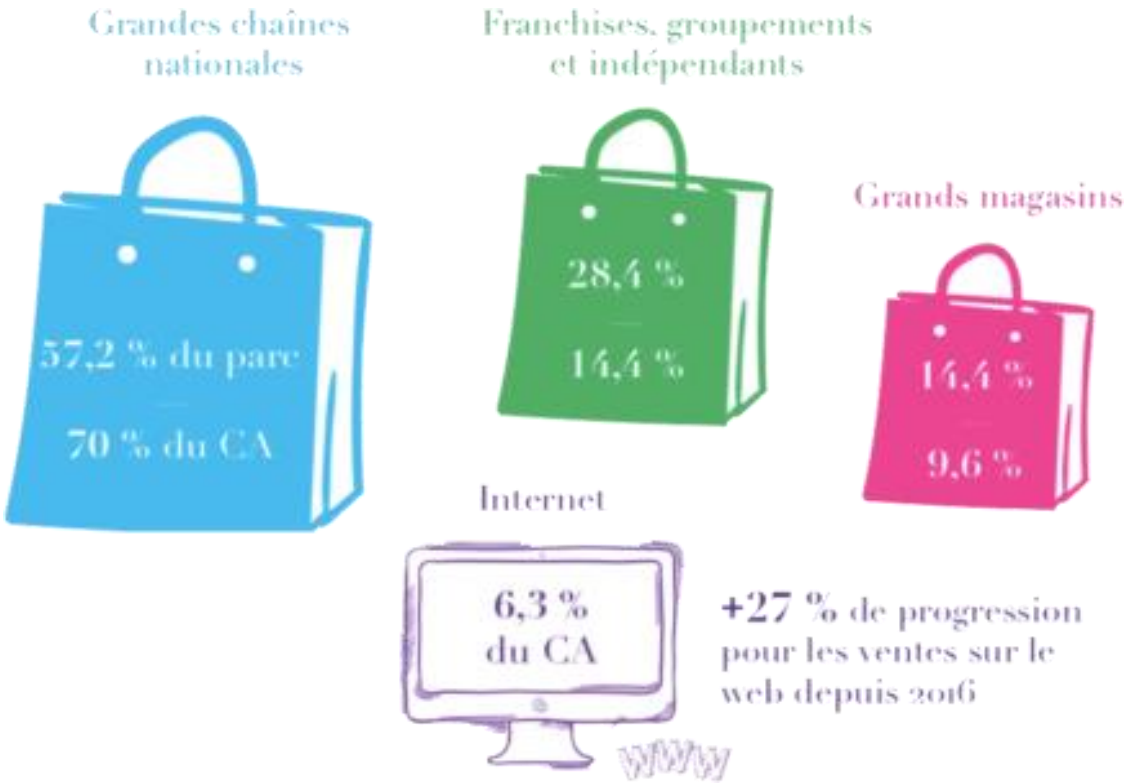

2560 Points de vente

17 000 Salariés

1er Employeur du Commerce de détail en France

3 Milliards€ de CA

Les partenaires instututionnels de la CNEP

CNEP
CONFEDERATION NATIONALE DE L'ESTHETIQUE PARFUMERIE

CNEP
CONFEDERATION NATIONALE DE L'ESTHETIQUE PARFUMERIE

FCGA
FÉDÉRATION DES CENTRES DE GESTION AGRÉÉS

bpifrance

INC
INSTITUT NATIONAL DE LA CONSOMMATION

afnor
NORMALISATION

IFSCC

Santé et sécurité au travail
inrs
Institut National de Recherche et de Sécurité

ESA
European Sunlight Association

Société Française de COSMETOLOGIE

Les Partenaires Formation de la CNEP

CNEP
CONFEDERATION NATIONALE DE L'ESTHETIQUE PARFUMERIE

CNEP
CONFEDERATION NATIONALE DE L'ESTHETIQUE PARFUMERIE

CNED
CONNECTÉ À VOTRE AVENIR

OPCO EP
Opérateur de compétences des Entreprises de Proximité

HUMAN FIRST

BODYCOOK

International Beauty Office

CNEP
CONFEDERATION NATIONALE DE L'ESTHETIQUE PARFUMERIE

Les Partenaires Média de la CNEP
Salons -Presse Professionnelle Esthétique Parfumerie

BEAUTY FORUM

cosmétiquemag

BEAUTY FORUM PARIS by COSMOPROF

COSMETIC360® INNOVATIONS & SOLUTIONS > PARIS

EQUIP'HOTEL PARIS

Sense of Wellness
The 360° Spa & Wellness Innovation Magazine

Nos Partenaires des Magazines Professionnels et des Salons Professionnels

Nous contacter

Service Administratif

Par courrier / *CNEP - 12 Rue Saint Michel 28000 Chartres*
Par Tél **/ + 33 (0) 2 34 40 02 82**
du lundi au vendredi de 9 h à 18h
Par Email/ ***cnep@cnep-france.fr***

Service Presse- Régine Ferrère /06 07 94 50 22

Retrouvez toutes nos informations sur notre site

http://www.cnep-france.fr/